

学校だより 第5号



千葉大附属特支HP

<http://yougo.e.chiba-u.jp>



今年もプールの季節がやってきます!!!



待ちに待ったプールが始まります！昨年同様たくさん泳いで、多くのことを学び実り多いプール活動にしていこうと思っています♪晴れの日が続くように…職員一同祈っています。

今年は、新型コロナウイルス感染予防を図る中で、本校としても様々なことに留意しながらの実施となりますのでご了承ください。今年度プール活動を行うにあたっての対策について、いくつかご紹介させていただきます。

- ドアノブやシャワーなどの児童生徒が手を触れる箇所のこまめな消毒。
- 最大限安全に留意し、可能な範囲で児童生徒の間隔をあけて活動を行う。
- 簡易プールを利用したり、グループを分けて入水したりして、プール内が密状態になることを防ぐ。
- 水泳キャップやビート板などは収納場所を分け、学部をまたいだ使用をしない。
- 大きめのテントを配置し、休憩スペースを広めに確保する。 など

保護者の皆様にもご協力をいただくことがたくさんありますが、安心・安全にプール活動が行えるように、ご理解のほどよろしくお願ひします。



各学部でのおはよう広場や朝の運動も頑張っています!



新型コロナウイルス感染予防のため、各学部で活動場所を分けたり、密にならないように配慮をしたりしながらおはよう広場や朝の運動を行っています。各学部の授業の様子をご紹介します!

小学部は、低学年教室とプレイルームで活動をしています。場所は違えど活動内容は同じ!みんなで活動できるのを心待ちにしながら、今日も元気に体を動かしています!

今年度は、コロナ感染対策として、中高分けての展開となっております。中学部は、体育館で、音楽に合わせて体を動かすリズム運動に取り組んでいます。床にマーカーを置いて、お互いに距離をとり、みんなで元気に体を動かしています。

高等部は、晴れたらグラウンドにてラジオ体操と新リトミック運動、雨天時は教室で座ってできる運動を行っています。できる状況になったら、またみんなでランニングしましょう!



小学部低学年



小:プレイルーム



中:体育館



高:グラウンド

7月後半～8月の行事予定

日	曜	主な行事予定	日	曜	主な行事予定
7/20	月	安全の日 (中)面談～30日(木)	3	月	(高)発育測定、工芸班校外学習
21	火		4	火	(中)発育測定 (高)農耕班校外学習
22	水		5	水	(小)発育測定
23	木	海の日 	6	木	安全の日
24	金	スポーツの日	7	金	授業おわりの会 11:00 下校 小学部・中学部宿泊学習・高等部歩く合宿保護者説明 会(プレイルーム/会議室/体育館)
25	土				
26	日	R1 高等部卒業生の集い			
27	月		8/27	木	授業はじめの会 11:00 下校 SC喜多先生勤務日
28	火				
29	水	尿検査二次、※一次 7/14(火)	28	金	(高)発育測定 14:00 下校
30	木	SC喜多先生勤務日	29	土	
31	金	13:00～宮寺先生来校	30	日	
8/1	土		31	月	全校朝会 9月誕生会 委員会活動 教育実習 10名～9/16まで
2	日				

細川校長より

学校が始まって1ヶ月あまり経ちました。児童生徒も自分の学年に実感と親しみをもってきたように思います。先日、高等部の生徒が「将来の夢」について書いていました。「レジュウチ」「バスの運転手」「ゲームを作る人」「記者」・・・さまざまな夢が書かれていることをうれしく思いました。夢をもつことは大事なことだと思います。以前にあるシンポジウムで「プリキュアになりたい」という夢を語った高等部の生徒の話がありました。周りは「ギョッ」としたようですが、丁寧に生徒の話を聞いていき・・・結局「服飾関係の仕事」についたそうです。生徒達の数文字の夢の奥「なぜ」、「どこにひかれて」、「その中のどんな」・・・丁寧に聞き、共に将来の夢に向きあいたいと思います。

8月生まれの人を紹介します ※8月31日(月)に各学級で誕生会があります。

小学部
中学部
高等部
職員

おめでとうございます！！

学校からのお知らせ

- ・「授業おわりの会 8/7(金)」と「授業はじめの会8/27(木)」は、密な状況避けるため、各部で分散してオンラインで実施する予定です。役員会は2階会議室から配信し、小学部はプレイルームと教室、中学部はプレハブ教室、高等部は体育館に集合して行います。申し訳ありませんが、各会場の密を避けるために保護者の皆様のご参観はご遠慮いただきたいと考えておりますのでご了承ください。
- ・給食については、厨房の改修工事日程の関係で夏休み明けからの再稼働ができず、9月14日(月)からの提供になる予定です。予定が変わり、誠に申し訳ございません。詳細は後日、施設改修だよりでお知らせします。
- ・7月20日(月)に予定していた歯科検診ですが、日程の再調整が必要になったため、夏休み以降に実施いたします。決まり次第、お知らせいたします。

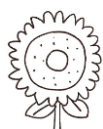

小学部



7 / 13 ~ 8 / 28 の予定

日曜日	13月	14火	15水	16木	17金	20月	21火	22水	27月	28火	29水	30木	31金	8/3月	4火	5水	6木	7金	27木	28金			
	登校						登校					登校					登校						
9:00	着替え・係の仕事					着替え・係の仕事					着替え・係の仕事					着替え・係の仕事					朝の会	朝の会	着替え
9:30	朝の会					朝の会					朝の会					朝の会					~1000 授業終わりの会	~1000 授業はじめの会	朝の会
9:50	プール	準備体操				準備体操					準備体操					準備体操					学級 帰りの会	学級 帰りの会	学級 帰りの会
10:30	向対の 義学	~11:20 プール				~11:20 プール					~11:20 プール					~11:20 プール							
11:45	給食準備					給食準備					給食準備					給食準備					下校	下校	準備
12:00	給食・昼休み					給食・昼休み					給食・昼休み					給食・昼休み							給食
13:00	チャレンジタイム					チャレンジタイム					チャレンジタイム					チャレンジタイム							チャレンジ
13:30	着替え・帰りの会					着替え・帰りの会					着替え・帰りの会					着替え・帰りの会							着替え
14:00	下校					下校					下校					下校							下校

高学年学級二午後の生活

※網掛け部分は上記の低学年・中学年と同じ日課となります。

13:00																				
13:30	チャレンジ タイム		チャレンジ タイム	チャレンジ タイム		チャレンジ タイム		チャレンジ タイム	チャレンジ タイム		チャレンジ タイム		チャレンジ タイム		チャレンジ タイム		チャレンジ タイム		チャレンジ タイム	
14:00																				
14:30	着替え・帰りの会		着替え・帰りの会	着替え・帰りの会		着替え・帰りの会		着替え・帰りの会	着替え・帰りの会		着替え・帰りの会		着替え・帰りの会		着替え・帰りの会		着替え・帰りの会		着替え・帰りの会	
15:00	下校		下校	下校		下校		下校	下校		下校		下校		下校		下校		下校	

お知らせとお願い

○7月～9月の予定

- ・ 7月13日(月)～8月5日(水) プール開始 ※入水は14日(火)から
 - ・ 13日(月)～31日(金) 小学部保護者面談
 - ・ 14日(火) 尿検査一次 ※二次29日(水)
 - ・ 20日(月) 安全の日
 - ・ 8月 5日(水) 発育測定
 - ・ 6日(木) 安全の日
 - ・ 7日(金) 授業終わりの会、校外宿泊学習説明会、11:00下校
 - ・ 8日(土)～8月26日(水) 夏季休業
 - ・ 27日(木) 授業はじめの会、11:00下校
 - ・ 28日(金) 昼食開始(注文弁当)、14:00下校
 - ・ 31日(月)～9月23日(水)まで 校内夏休み作品展(談話コーナー、事務室廊下)
 - ・ 31日(月) 全校朝会、誕生会、委員会
 - ・ 9月 1日(火) 進路選択・決定にあたっての授業参観(10:00～小6保護者向け)
- 7月13日(月)～31日(金)まで保護者面談があります。低・中学年は14:10～14:40、高学年は15:10～15:40(※水曜日は14:10～14:40)となります。時間厳守をお願いします。



○夏休み前にしおりを持ち帰ります。事故やケガなどに十分気を付けて、お過ごしください。

○8月7日(金)授業終わりの会、27日(木)授業はじめの会があります。密集を防ぐため、保護者の方の参観はご遠慮ください。

○8月31日(月)から校外宿泊学習に向けた学習が始まります。8月7日(金)10:20～プールルームにて、校外宿泊学習に向け+た説明会を行います。ご都合がよろしければご参加ください。ただし説明会の開始時間までは、校舎内での待機ができませんので、ご承知おきください。

のびのび、思いっきり遊びました♪

今年度、初めて学部全体が揃っての学習となりました。「まみちゃん」や先生達は、どんな遊びをしているのかな?とビデオで確認した後、「いけいけ! どんどん! のびのび広場」に出発! のかけ声と共に、いきいきとした表情で体育館へ☺暑さやジメジメした天気を吹き飛ばすように、カラッと元気に遊ぶ姿をたくさん見る事ができました!



遠くへ飛んでいけ~!!

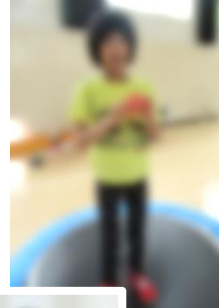
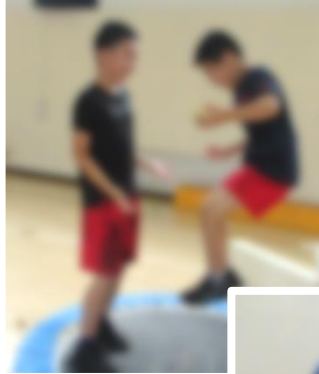

お気に入りを見つけて、ニコニコ顔♪

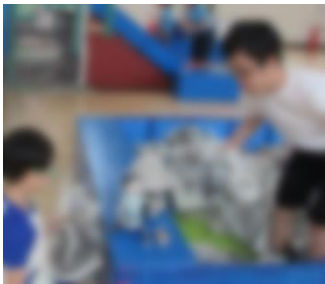

新聞紙プールで掛け合いっこ♪

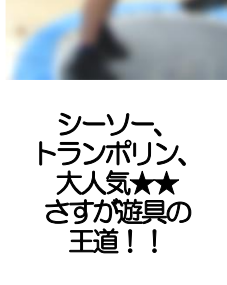

シーソー、
トランポリン、
大人気★★
さすが遊具の
王道!!

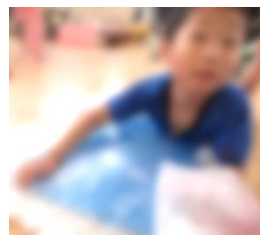

粘土で
何作ろう?

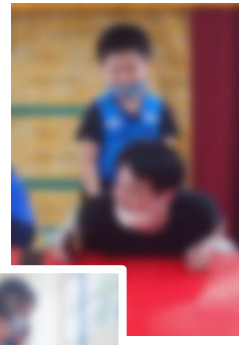
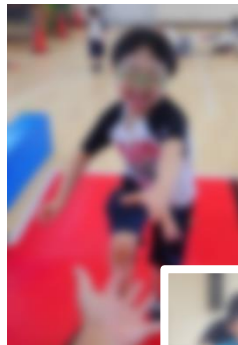

先生達と一緒に
登ってみたり…
滑ってみたり…



「おはよう広場」の内容を紹介!

今年度は、新型コロナウイルス対策を兼ねて、低学年は教室で、中・高学年はプレイルームに分かれて「おはよう広場」を行っています。

低学年は、「おはようダンス」の片足立ちや大股歩きなど、一つ一つの動きにじっくり取り組むことができました。ボールや乗り物などを使った運動も、日に日に上達していきました★

中・高学年は、6年生がリーダーとなって、挨拶や進行を担い、紅白に分かれての応援合戦やリレーゲームを行いました。勝敗を意識しながら、とても盛り上がっていました♪

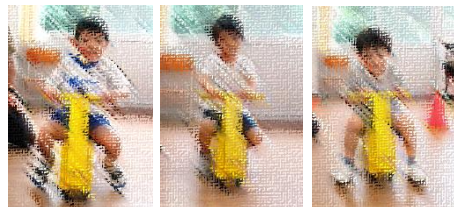

◀低学年
「乗り物リレー」



◀リトミック運動
「右、左♪」



▶勝敗係
「白組の勝ち~!」

中学部

<R2. 7. 13~7. 31>

日にち	13	14	15	16	17	20	21	22	23	24	27	28	29	30	31	
曜日	月	火	水	木	金	月	火	水	木	金	月	火	水	木	金	
	登 校					登 校					登 校					
9:00	日常生活の指導					日常生活の指導					日常生活の指導					
9:20	朝の会					朝の会					朝の会					
9:30	朝の運動					朝の運動					朝の運動					
10:00	生活単元学習 「みんなで引っ越しの準備をしよう！」					生活単元学習 「みんなで引っ越しの準備をしよう！」					生活単元学習 「みんなで引っ越しの準備をしよう！」					
11:00																
12:00	昼 食・昼休み					昼食・昼休み					昼 食・昼休み					
13:00	チャレンジタイム(グループ別)				発見 タイム	個別 体育		プール			プール	個別 体育		プール		個別 体育
13:50	音 楽					個別 体育		プール				個別 体育		プール		
14:30	帰りの会					帰りの会					帰りの会					
15:00	下 校					下 校					下 校					

<R2. 8. 3~8. 28>

日にち	3	4	5	6	7	24	25	26	27	28		
曜日	月	火	水	木	金	月	火	水	木	金		
	登 校					夏季休業					登 校	
9:00	日常生活の指導										日常生活の指導	
9:20	朝の会										朝の会	
9:30	朝の運動				課外活動						課外活動	運動
10:00	学級活動			大掃除	学級						学級	学級
11:00					11:00下校						11:00下校	
12:00	昼 食・昼休み				昼・休み							
13:00	プ ール			学級	学級							
13:50					帰りの会							
14:30	帰りの会				14:00下校							
15:00	下 校											

※プール活動ができない場合は、チャレンジタイム(個別課題学習)と保健体育(T スローなど)の日課となります。

～学習の予定とお知らせ～

*7月の予定

- 7/14(火) 尿検査一次提出 ※二次 29日(水)
- 15(水) ひまわりグループ校外学習
- 20(月) 安全の日 (AM)
保護者面談 ～30日(木)
- 23(木) 海の日 (お休み)
- 24(金) スポーツの日 (お休み)
- 8/ 4(火) 中学部発育測定
- 6(木) 安全の日 (AM)
- 7(金) 授業終わりの会 (11:00下校)
中学部宿泊学習保護者説明会 (10:00～ 会議室)
- 27(木) 新校舎へ引っ越し
授業はじめの会 (11:00下校)
- 28(金) 昼食開始 (注文弁当)、短縮日課 (14:00下校)

中学部 発見タイム

『清掃活動 ～いろいろな用具を使って掃除をしよう～』

午後の発見タイムでは、掃除の仕方について学習をしています。教室や会議室、窓など身近なところを、いろいろな用具を使って掃除することを学びます。今回は「机拭き」と「窓拭き」の様子をご紹介します。今後は、自在ぼうきやフロアモップを使った「床掃除」、熊手やてみを使った「集草活動」などを行う予定です。自分たちで使った場所を、自分たちできれいにする気持ちを育てていければと思っています！



高等部

夏休みまで残り1か月。

日	7/13	14	15	16	17	20	21	22	27	28	29	30	31
曜日	月	火	水	木	金	月	火	水	月	火	水	木	金
9:00	登校・着替え					登校・着替え			登校・着替え				
9:30	個別課題学習・SHR					個別課題学習・SHR			個別課題学習・SHR				
10:15	朝の運動					朝の運動			朝の運動				社会生活 暮らし
11:00	作業学習					作業学習			作業学習				
12:00	昼食・昼休み					昼食・昼休み			昼食・昼休み				
13:45	スポーツ（プール活動）					プ ー ル	スポーツ チャレンジ タイム		スポーツ チャレンジ	プ ー ル	スポーツ チャレンジ タイム		プ ー ル
14:30	清掃・着替え・SHR					清掃・着替え・SHR			清掃・着替え・SHR				
15:00	下校					下校			下校				
日	8/3	4	5	6	7	26	27	28	<h3>お知らせ</h3> <p>○来週から、プール活動が始まります。水の気持ちよさや、みんなで活動する楽しさを感じながら、余暇活動、生涯スポーツにつながる一つとなればと考えています。健康観察表の記入、水着やタオル等の準備等、よろしくお願いいたします。</p> <p>○8月7日（金）10：00から、歩く合宿の事前説明会を行います。よろしくお願いいたします。</p> <p>○夏休み明けの登校は、8/27（木）です。9：00登校、11：00下校となります。新校舎での活動となります。当日の登校は、正門、中高の昇降口からとなります。1年生の皆さんにも分かるように、当日は職員が正門、昇降口付近で案内します。</p>				
曜日	月	火	水	木	金	水	木	金					
9:00	登校・着替え					登校・着替え							
9:30	個別課題学習・SHR					個別課題学習・SHR							
10:15	朝の運動				終わりの 会	始め の会	朝の運動						
11:00	作業学習		学級活動 (夏休みの生活・ 引越準備等)		学級 11:00 下校	夏季 休業	11:00 下校	事 歩 前 く 学 合 習 宿					
12:00	昼食・昼休み					昼食・昼休み							
13:45	学級活動 (夏休みの生活・ 引越準備等)		歩く合宿 事前学習			C.T							
14:30	清掃・着替え・SHR					SHR等 14:00 下校							
15:00	下校					下校							

今後の予定

- 7/20（月）安全の日（AM）
- 7/23（木）海の日（お休み） 7/24（金）スポーツの日（お休み）
- 8/ 3（月）発育測定・工芸班校外学習（ユザワヤ津田沼店）
- 8/ 4（火）農耕班校外学習（千葉興業銀行）
- 8/ 6（木）安全の日（AM）
- 8/ 7（金）授業終わりの会（11:00下校）・歩く合宿保護者説明会（10:00～ 体育館）
- 8/27（木）授業はじめの会（11:00下校）新校舎での活動となります。
- 8/28（金）発育測定・昼食開始（注文弁当）14:00下校

学習活動・生活の様子

06月30日（火）より、スポーツが始まりました。

今年度初の種目は「P. K」。ゴールから遠ければ遠いほどポイントが高いというもので、学年対抗で、合計点を競いました。学校が再開されて1ヶ月、蹴る順番を決める話し合いも、とてもスムーズに行われていました。入ったら「ナイッシュュー！」外れてしまっても「ドンマイ」などと、お互いに応援や励まし合う姿もありました。

蹴る順番を決める話し合いの様子



ゴールとボールをよく見てキック！
入るとみんな良い表情でした。

2回目の全校朝会もリモートで行われました。
今回は、学部ごとの紹介があり、作業学習の班ごとに生産物、製品の紹介をしました。
6,7月の作業の様子と一緒に紹介します。

農耕班

野菜クイズを出しました。保護者の方々にもたくさん買っただいています。みんなもおいしい野菜をたくさん食べてね！



工芸班

織り、ミシン、レザーなど、製品のバリエーションの豊富さが自慢です。きっと気に入ってもらえるものがありますよ！



木工班

工程を分担して、みんなで協力して製品づくりをがんばっています。安全第一！合言葉は「正しく、ていねに」！

